

Agenzia del Territorio
CATASTO FABBRICATI
Ufficio Provinciale di
Lucca

Dichiarazione protocollo n. LU0043260 del 12/03/2009

Planimetria di u.i.u. in Comune di Viareggio

Piazza Santa Caterina Da Siena

civ. 8

Identificativi Catastali:

Sezione:

Foglio: 13

Particella: 1892

Subalterno: 1

Compilata da:

Gori Sandra

Iscritto all'albo:

Periti Edili

Prov. Lucca

N. 577

Scheda n. 1

Scala 1:200

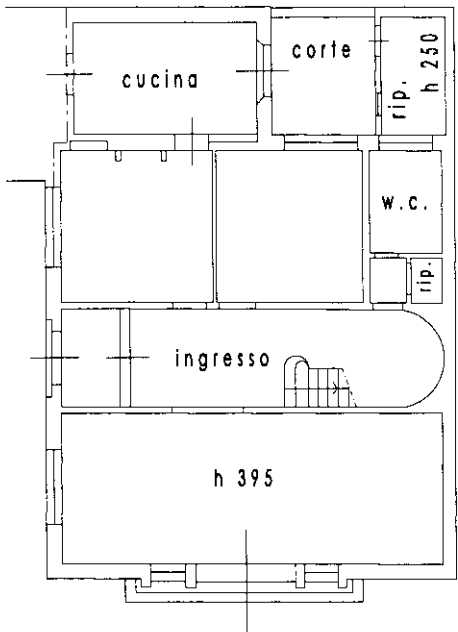

PIANO TERRA

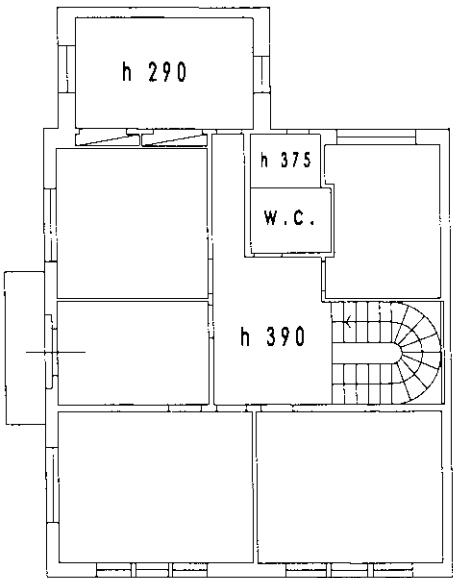

PIANO PRIMO